



ROOKIE BULLS MÜNCHEN E.V.

MÜNCHEN, 10. JUL 2024

SAP garden

**UNSER NEUES
ZUHAUSE**



RBM | SPORTS DEPARTMENT

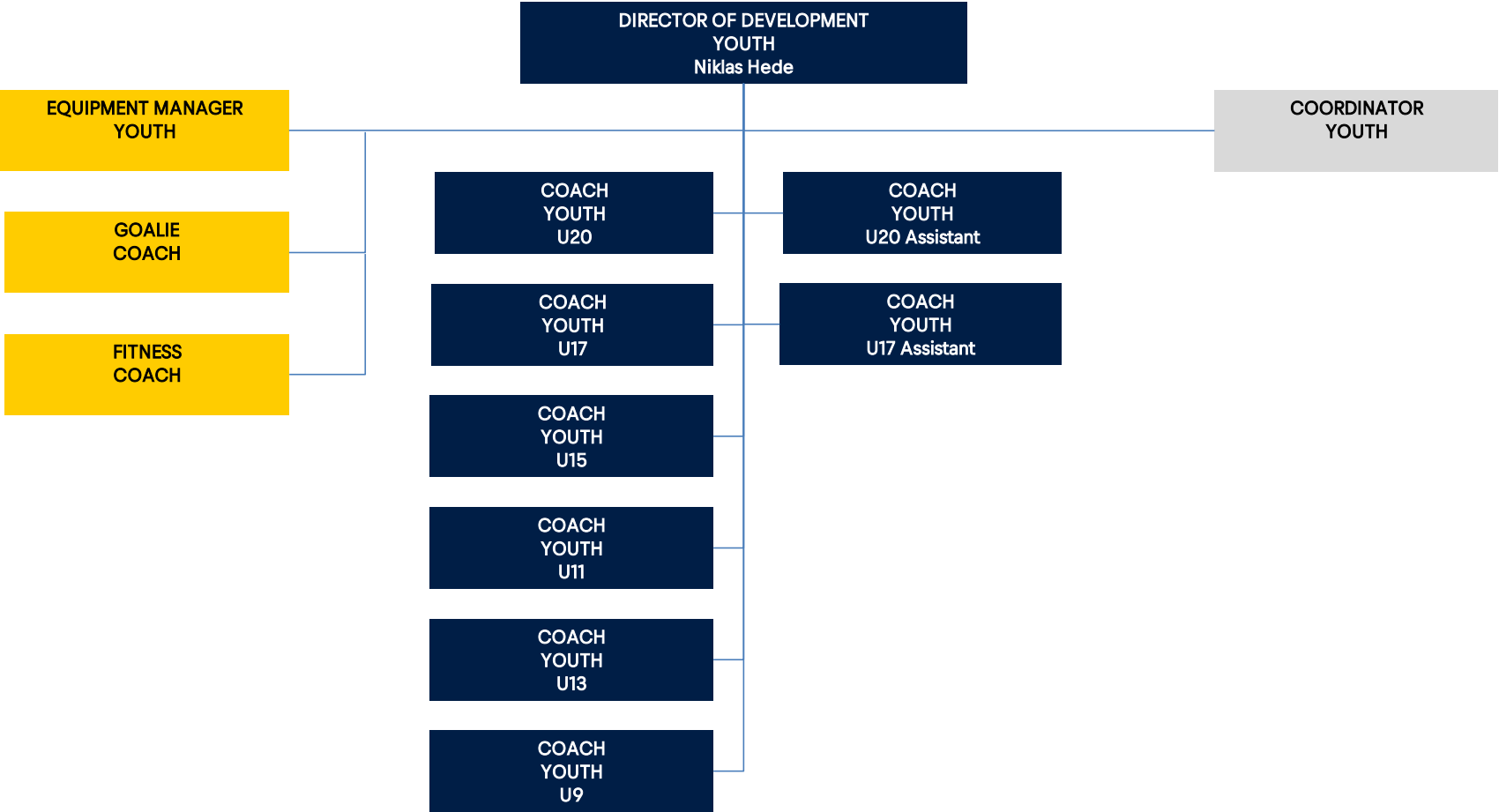

TRAININGSSTRUKTUR | SCHWERPUNKTE

SAISON ENDET MITTE APRIL / TRAININGSBEGINN OFF ICE ANFANG MAI / ON ICE BEGINN ANFANG AUGUST

JAHRGANG	ON ICE	OFF ICE	SPIELE
U20/U17	250-300 h	200 h	55-65
U15 x 2	250 h	120 h	50-60
U13 x 2	150 h	100 h	45-55
U11 x 2	120 h	60 h	35-45
U9/U7	100 h	30-40 h	30-40

JAHRGANG	KLEINFELD SPIELE	TEAM.TAK	INDIVID.TAK	INDIVID.TEK
U20/ U17	10%	30%	30% D/F	20%
U15	25%	25%	25%	25%
U13	25%	10%	30%	35%
U11	40%	0%	30%	30%
U9/U7	40%	0%	30%	30%

OPTIMALE ENTWICKLUNG IN EINEM VEREINENDEN UMFELD

LEADERSHIP
&
COACHING



IDEA OF
GAME
&
PRACTISE
DESIGN

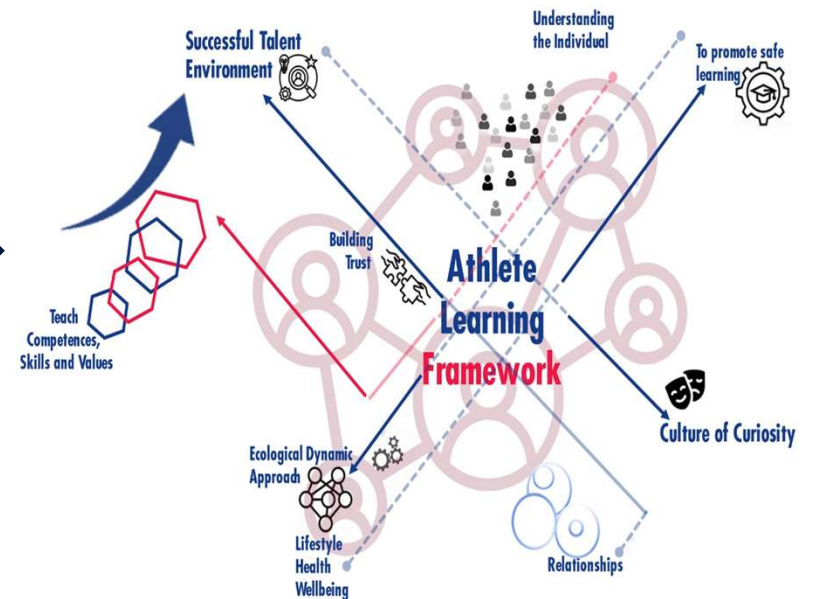

PASSION

FREEDOM & RESPONSIBILITY

FOCUS

MASTERY



SAP GARDEN

PARKEN & ÖPNV

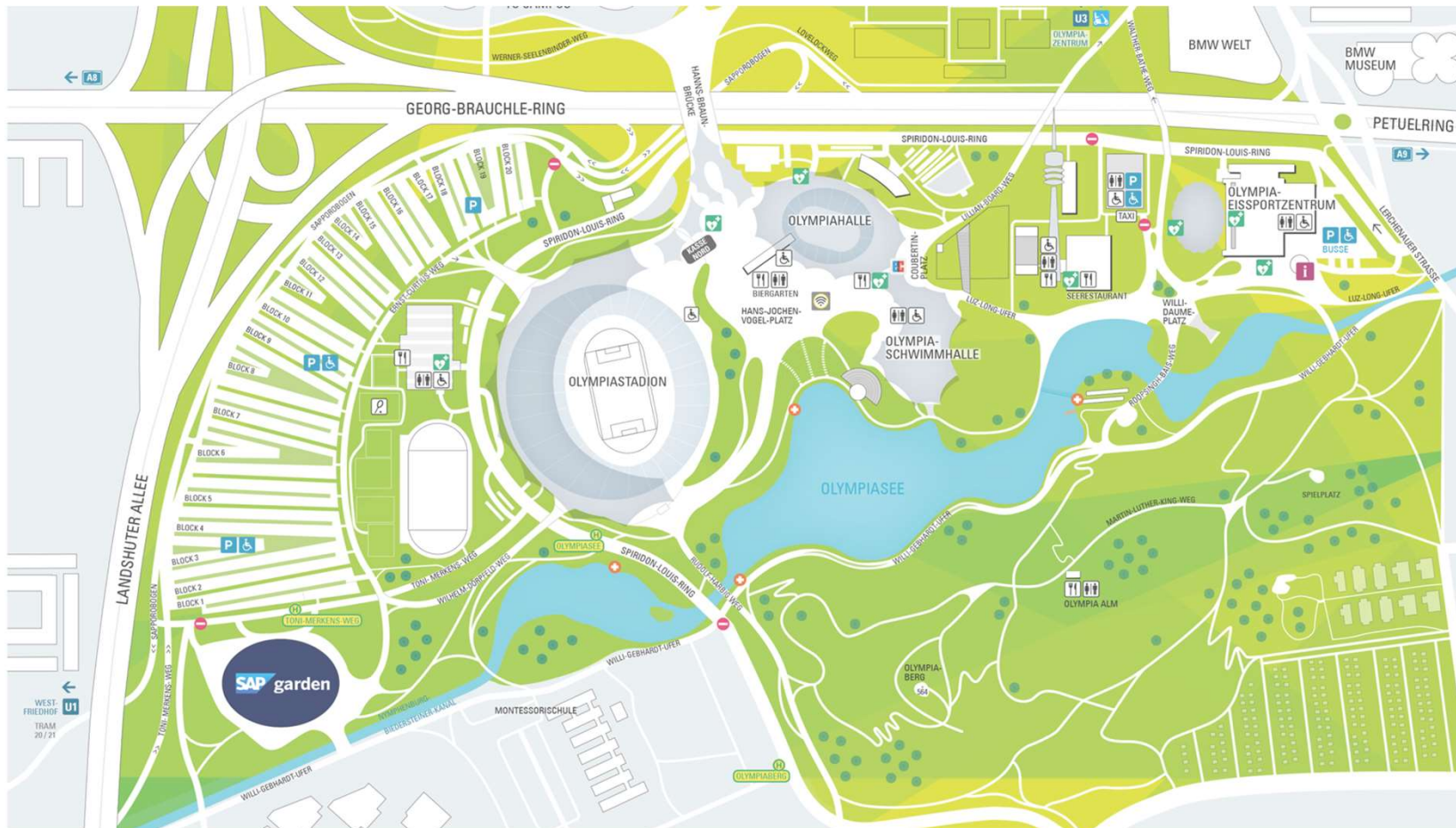

SAP GARDEN

EISPARK HALLE 1



SAP GARDEN

BOWL



NACHWUCHSRELEVANTE FLÄCHEN

ÖFFENTLICHES RESTAURANT

Innenbereich



Außenbereich



NACHWUCHSRELEVANTE FLÄCHEN

UMKLEIDEKABINE

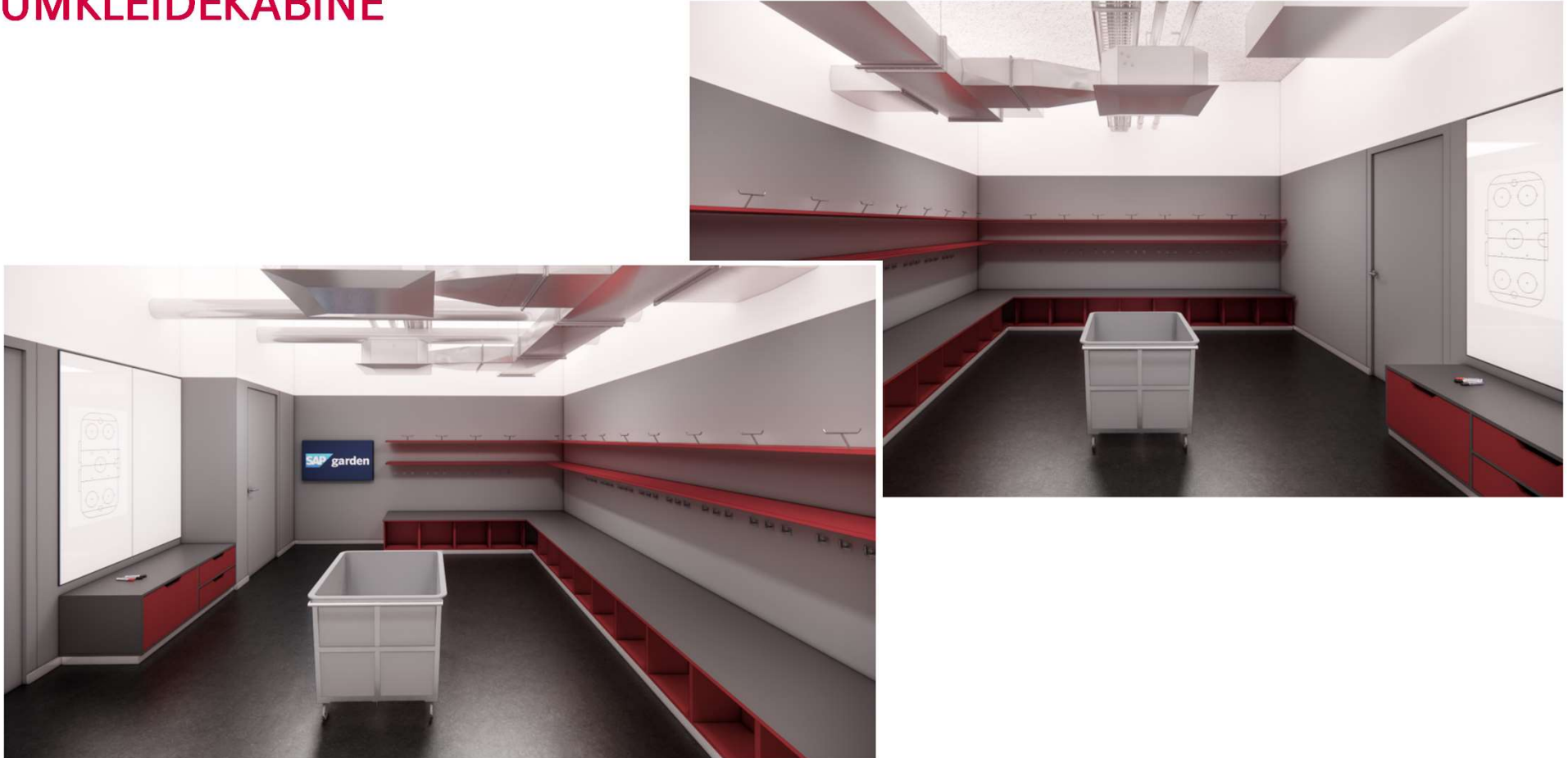

NACHWUCHSRELEVANTE FLÄCHEN

UMKLEIDEKABINE

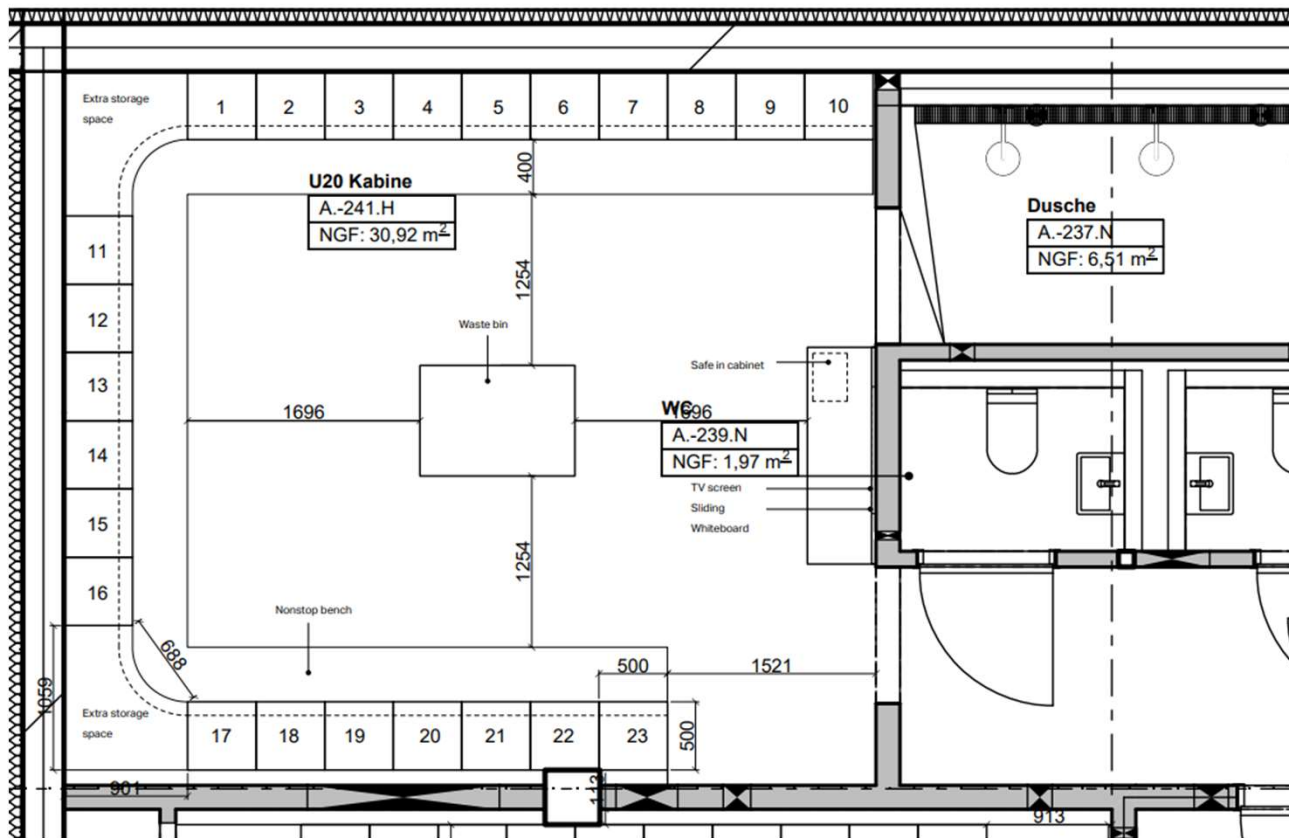

Locker stall size: 50x90x210cm (23 units)



FITNESS AREA PRO & ROOKIES

VOLL AUSGESTATTETER KRAFTRAUM AUF 900 QM

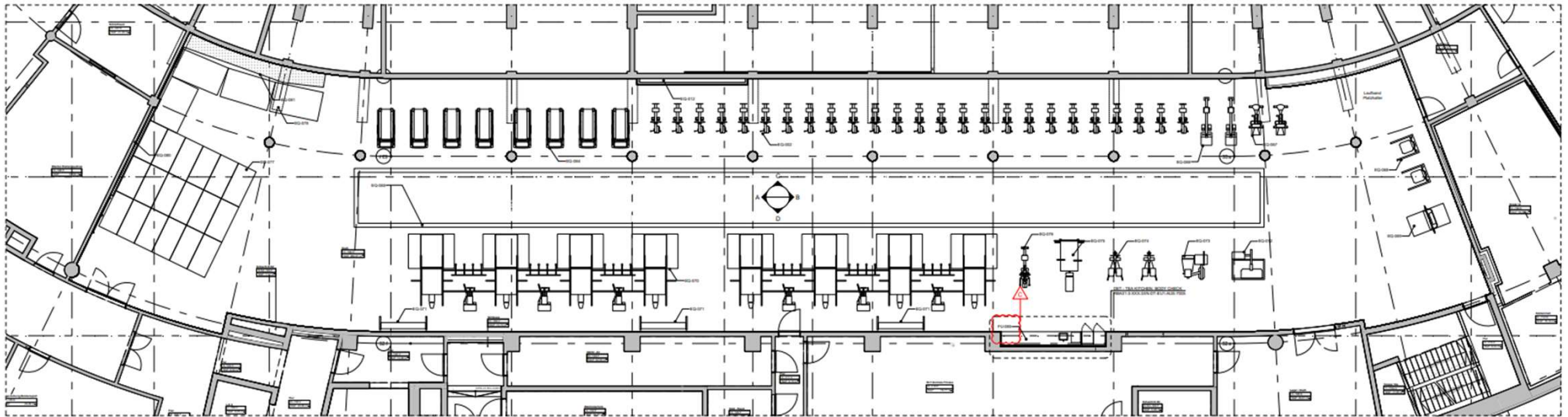

BALLETTRAUM

FÜR EISKUNSTLAUF UND NACHWUCHS

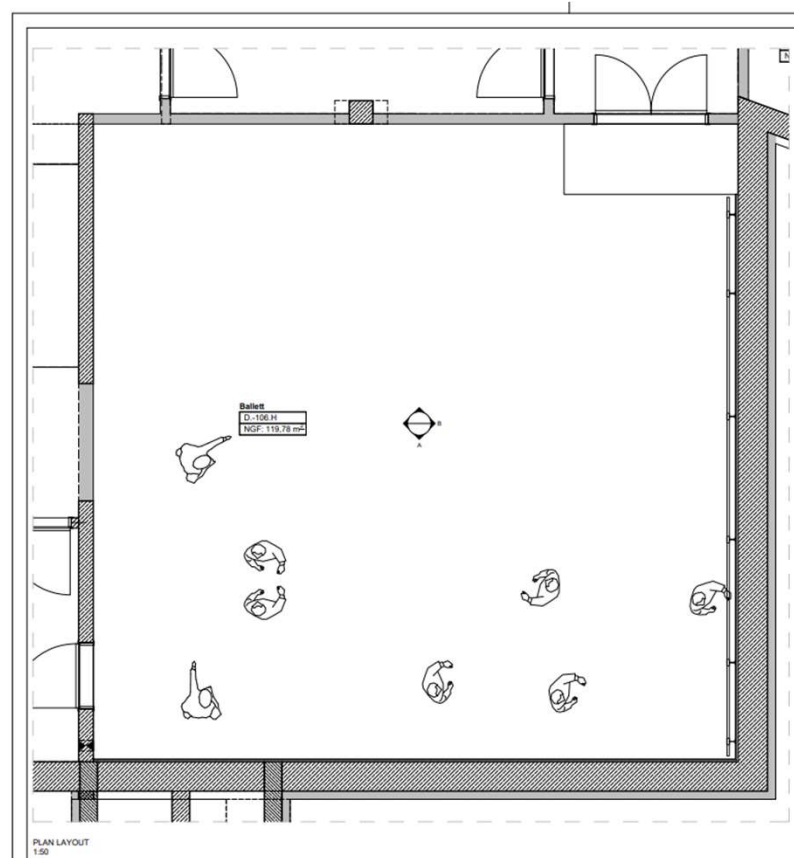

NACHWUCHSRELEVANTE FLÄCHEN

ELTERNAUFENTHALTSRAUM

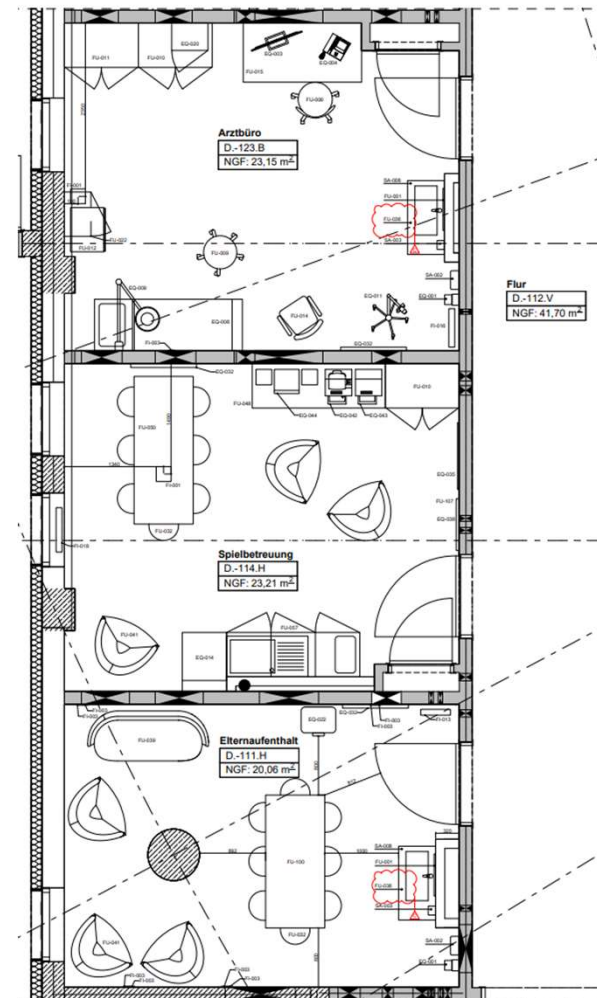
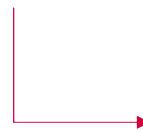
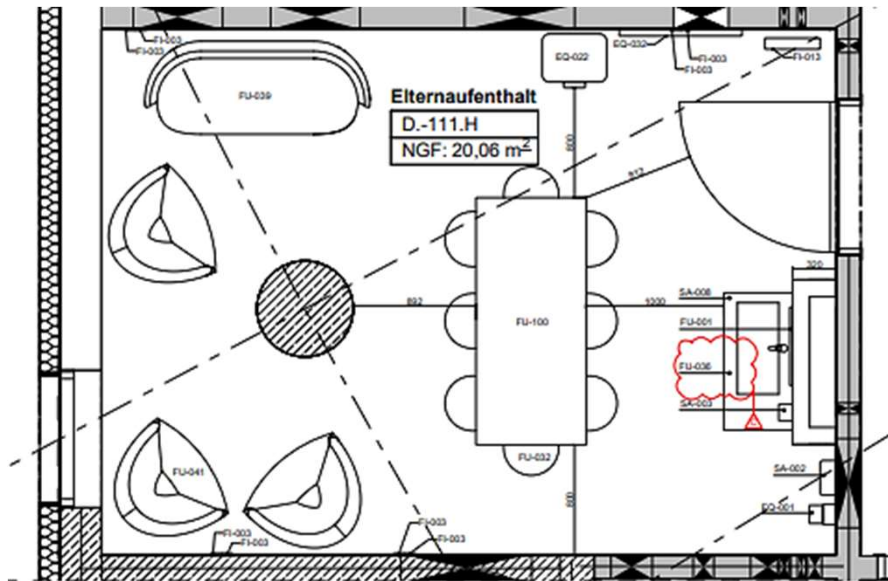

TAGESBETREUUNG

HAUSAUFGABEN & CO

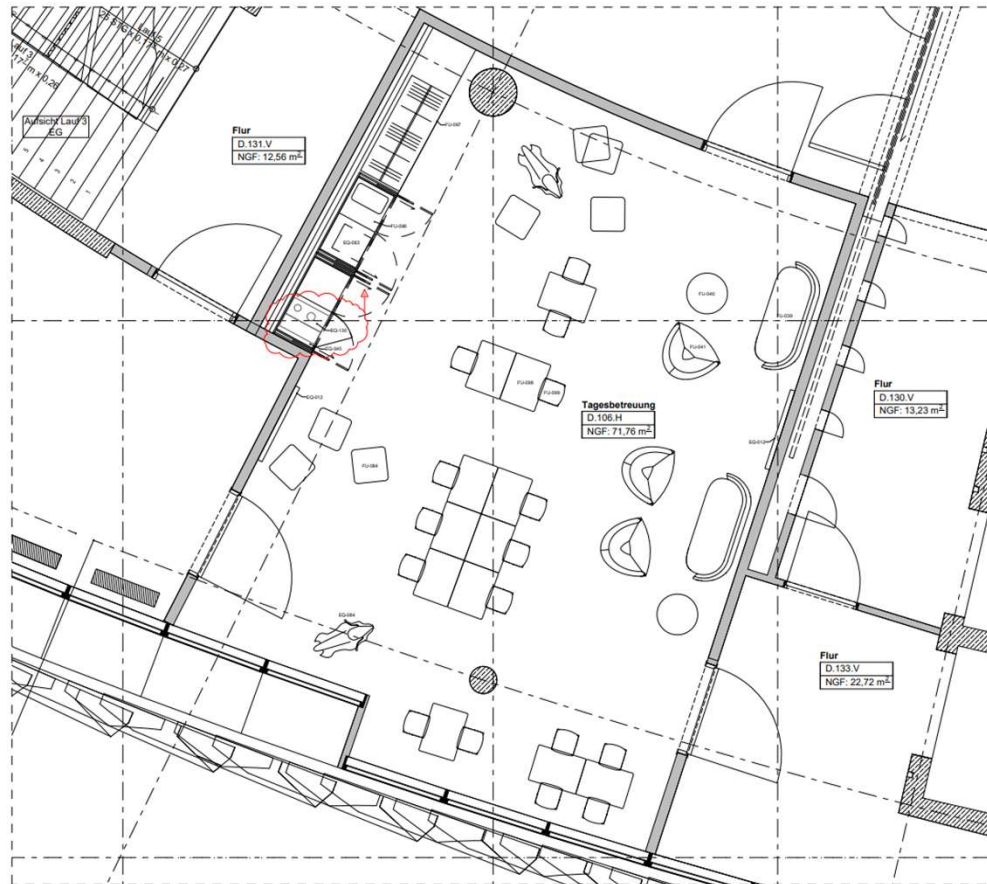

WARRIOR PRO SHOP & VERLEIH

TÄGLICH GEÖFFNETER SHOP FÜR EISHOCKEY EQUIPMENT

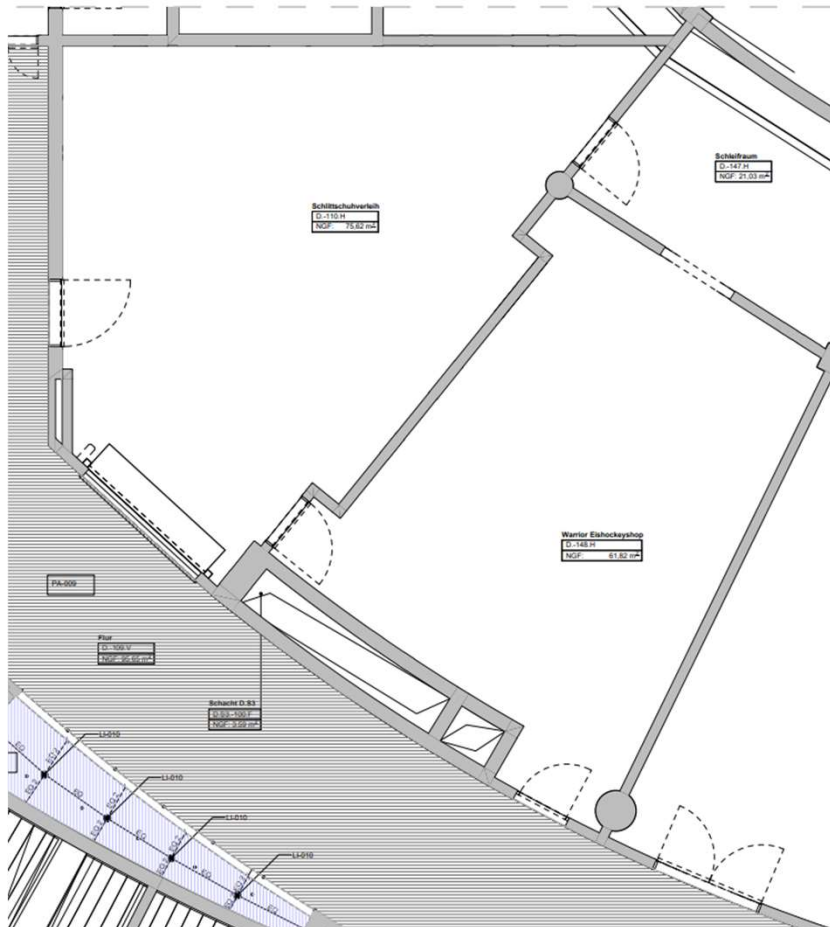

MEHRWERT AB 2024/2025

INFRASTRUKTUR

- 3x Eisflächen
- Kraftraum – Fitnessraum
- Nachwuchskabinen
- Aufenthaltsraum für Eltern
- Raum für Hausaufgaben
- Warrior Pro Shop
- Ausreichend Parkplätze (Parkharfe OMG)

MEHRWERT AB 2024/2025

AUSRÜSTUNG UND REISEN

- Leihausrüstung bzw. Startersets für Anfänger
- Einheitliche Trainingsanzüge für den Nachwuchs von Warrior
- Unterstützung bei Torhüterausrüstung von Warrior
- Organisierte Reisen im Ligaspielbetrieb ohne Zuzahlung der Eltern

RBM | UNIFORM

BEISPIELHAFT

HELM	Weiss (Warrior)
HOSE	Blau (Warrior)
HANDSCHUHE	Blau (Warrior)
SPIELTRIKOT	Doppelbulle auf der Brust Vereinslogo RBM am Ärmel
TRAININGSTRIKOT	Vereinslogo RBM auf der Brust



SPIELTRIKOT
exemplarisch



TRAININGSTRIKOT
exemplarisch

FORMEN DER MITGLIEDSCHAFT

AKTIVE MITGLIEDER

Ausübende Mitglieder

- Volljährig
- Aktives Ausüben einer der vom Verein angebotenen Sportarten (definiert durch Aufnahme in eine der Spielerlisten, der vom Verein unterhaltenen Mannschaften)
- Schieds- und Kampfrichter, die in eine der Schieds- oder Kampfrichterlisten des Vereins aufgenommen sind

Jugendliche Mitglieder

- Wie ausübende Mitglieder, nur nicht volljährig

FORMEN DER MITGLIEDSCHAFT

PASSIVE MITGLIEDER

Fördermitglieder: Aktive Unterstützung des Vereins für eine optimale Nachwuchsausbildung des Münchner Eishockeys

Mitgliedschaft „Starting Six“

- offizieller Fördermitgliedsausweis
- Teilnahme an Informationsveranstaltungen mit Trainern und Betreuern der Vereinsmannschaften
- Mitglieds-Urkunde und Mitglieds-Pin

Mitgliedschaft „Topscorer“

- Inkl. Vorteile aus Mitgliedschaft „Starting Six“
- Begrüßungspaket mit u.a. 2 Vereins T-Shirts

Mitgliedschaft „MVP“

- Inkl. Vorteile aus Mitgliedschaft „Topscorer“
- Besondere Hervorhebung auf der Vereins-Homepage als offizielles „MVP-Fördermitglied“

Mitgliedschaft „Family“

- Inkl. Vorteile aus Mitgliedschaft „Starting Six“
- Kinder und Jugendliche unter 18 Jahre können pro Jahr ein Vereins-T-Shirt in ihrer aktuellen Größe erhalten
- Jedes Familienmitglied bekommt eine Mitglieds-Urkunde und ein Mitglieds-Pin

BEITRAGSORDNUNG

ROOKIE BULLS MÜNCHEN E.V.

	Jahresmitgliedsbeitrag	Aufnahmegebühr
Ausübende Mitglieder	€ 499,-*	-
Jugendliche Mitglieder	€ 149,- ** für Laufschnule/U7	-
	€ 449,- ** für alle sonstigen	-
Fördermitglieder „MVP“	€ 1.000.-	-
Fördermitglieder „Topscorer“	€ 500,-	-
Fördermitglieder „Starting Six“	€ 100,-	-
	€ 70,- (ermäßigt)	-
Fördermitglieder „Family“	€ 200,-	-

* Schüler, Auszubildende, Studenten werden nach entsprechendem Nachweis wie jugendliche Mitglieder behandelt

** Geschwisterkinder zahlen jeweils 50% der Mitgliedsbeiträge (bei einem voll zahlenden Mitglied)

*** Ermäßigungen werden entsprechend der jeweils aktuellen vom Vorstand definierten Ermäßigungsgruppen gewährt. Der Vorstand ist jederzeit berechtigt, die Voraussetzungen für Ermäßigungen abzuändern, zu ergänzen oder einzuschränken.

DIE NÄCHSTEN SCHRITTE

2024

- Ab sofort bis 31. März 2024
Kündigung bestehender Mitglieder bei EHC München e.V. (30. April 2024 Ende der Mitgliedschaft)
- Ab Januar 2024
Bestehende Mitglieder des EHC München e.V. können bei RBM neue Mitgliedsanträge über das Kontaktformular online einreichen
- Ab 2. Mai 2024
Start Sommertraining RBM
- Saison 2024/2025
Start Eistraining RBM

VIELEN DANK